

01 PLANTA BAIXA P13V34
ESCALA 1:20



02 VISTA INTERNA
SEM ESCALA



03 VISTA INTERNA
SEM ESCALA

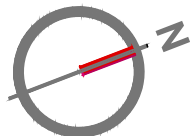
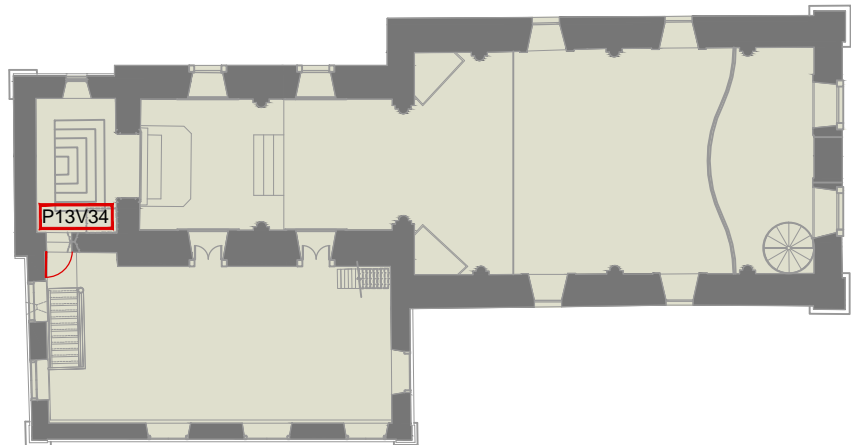

LEGENDAS



ALVENARIA EM CORTE



MADEIRA EM CORTE

QUADRO DE ESPECIFICAÇÕES

MODELO:	VÃO:	DIMENSÃO	DESCRIÇÃO	PAVIMENTO: 1º PAV.
P13	V34	0,82 x 1,25 (m)	Porta de madeira, retangular, s/ bandeira, com 1 folha almofadada de varrer	AMBIENTE: WC
INFORMAÇÕES GERAIS			ENQUADRAMENTO	
ACABAMENTO:	SOLEIRA:	MATERIAL:	FORMA:	MATERIAL:
Pintura acrílica na cor cinza	Madeira	Madeira	Arqueada	Madeira
FERRAGENS				
2 dobradiças, 1 trinco e 1 fechadura				
OBSERVAÇÕES:				
Na remoção do revestimento existente será deixado obrigatoriamente um testemunho das pinturas encontradas na esquadria através de janelas de prospecção.				
Após a remoção do revestimento e recomposição dos trechos danificados, todo material em madeira deverá ser imunizado.				
A tonalidade do acabamento deverá ser definida no momento da execução através de testes aprovados pela fiscalização patrimonial.				

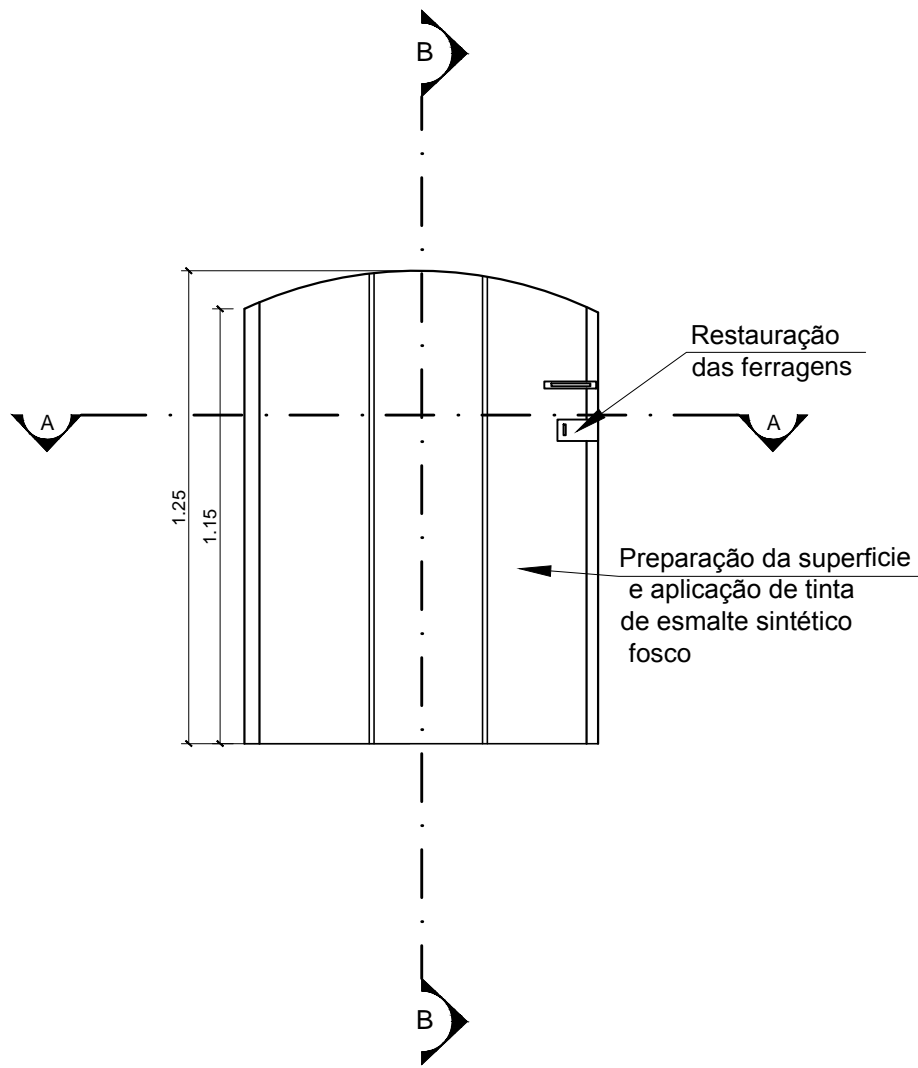

04 VISTA INTERNA P13V34
ESCALA 1:20

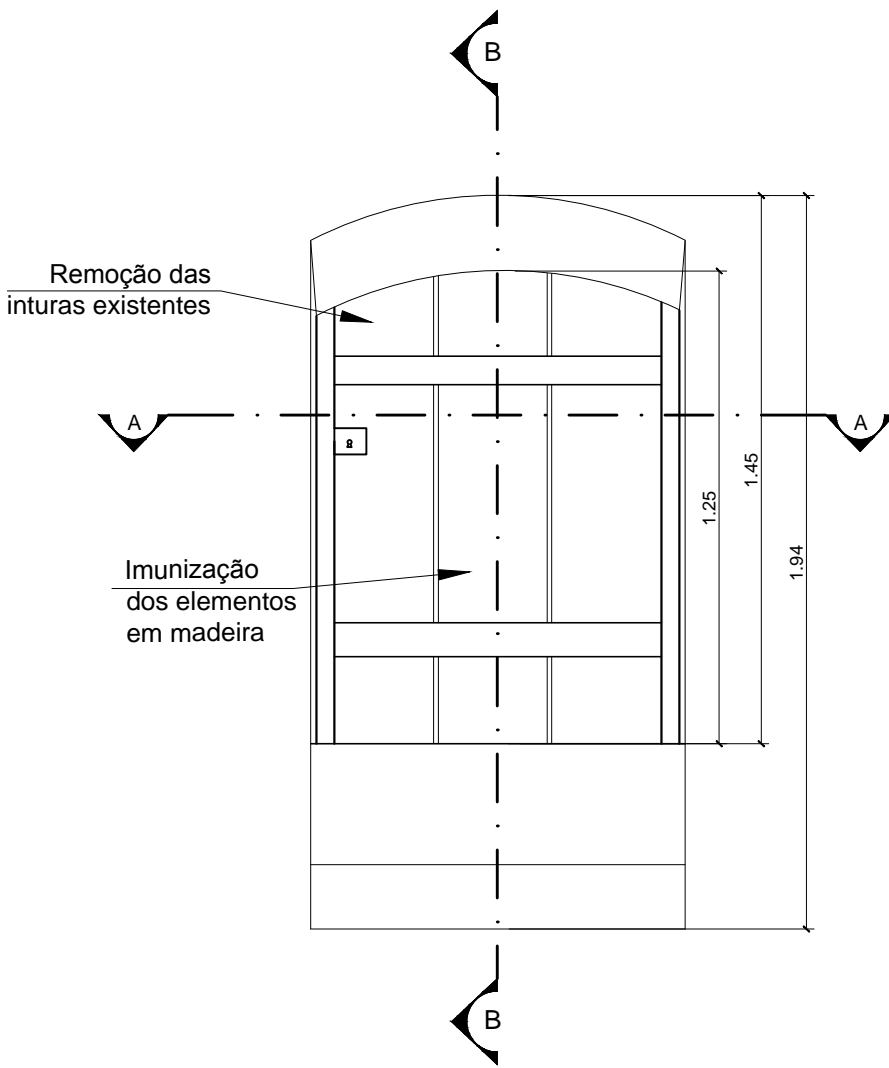

05 VISTA EXTERNA P13V34
ESCALA 1:20

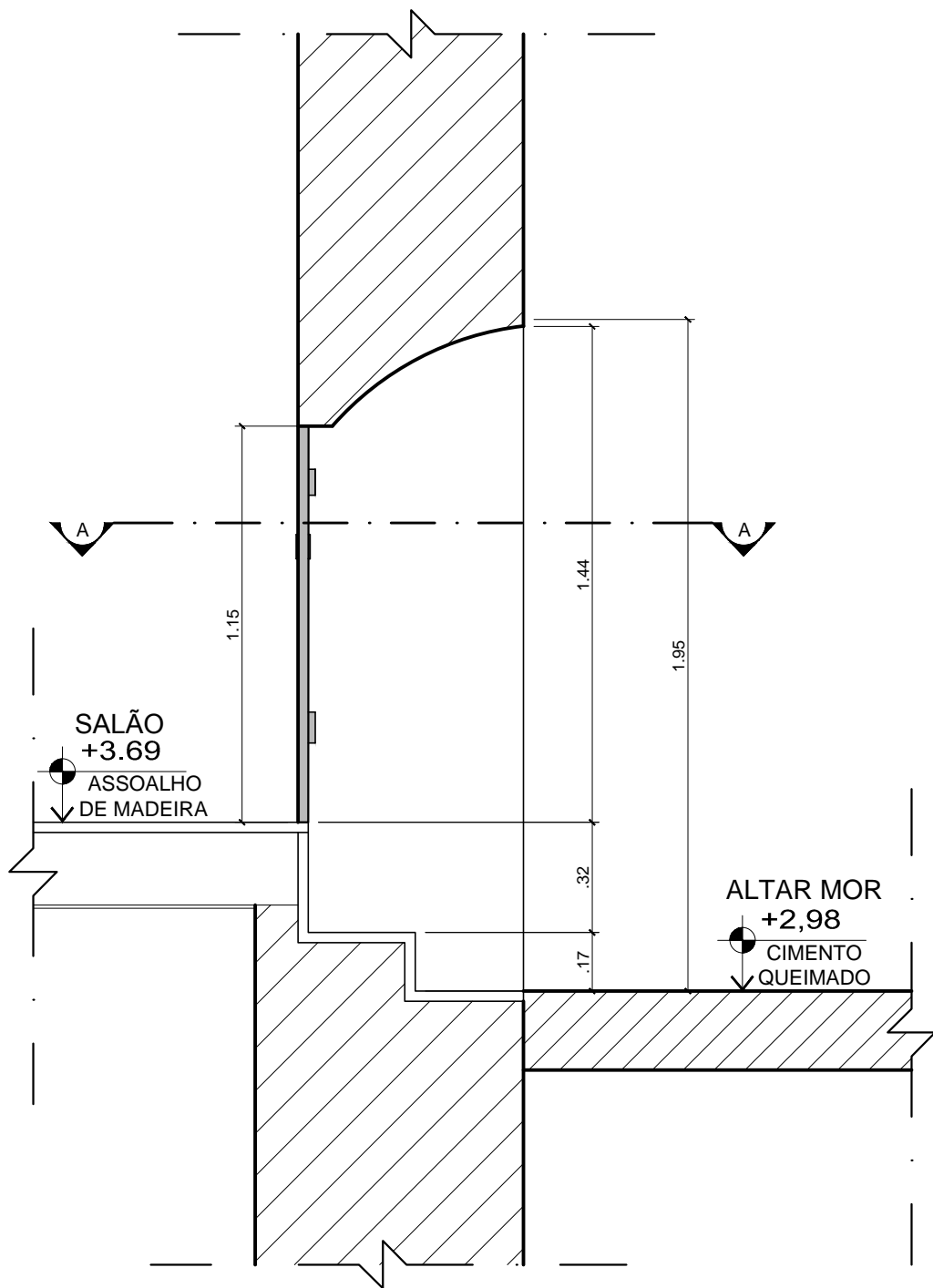

06 CORTE LONGITUDINAL P13V34
ESCALA 1:20

Projeto:		
IGREJA DE SÃO FRANCISCO DA PRAINHA BEM TOMBADO SITO O ADRO DE SÃO FRANCISCO, S/Nº- GAMBOA / RJ		
Cliente:	Data: 06/2013	
CDURP	Prancha:	
Título da Prancha:		
ESQUADRIA P13V34		
PE-39		
Etapas:	Revisão: 02	Escala: Indicada
PROJETO EXECUTIVO	Arquivo: RETRO-P30-CDURP-REST-PE-CE-P39-P13V34-R02.dwg	
Execução:	Equipe Técnica:	
retrô	Arq. Simone Viana de Siqueira	
projetos de restauro	CAU - 53799-3	
	Eng. Walter Vilhena Valio	
	CREA-DF 1955/D	
	Arq. Wandilson Guimarães	
	CAU 107183-1	
	Bruna Soeiro	
	Estagiária de arquitetura	
	Bruno Tavares	
	Estagiário de arquitetura	
	Murilo Ferrari	
	Estagiário de arquitetura	